

**SCUOLA COMUNALE D'INFANZIA "COCCINELLA" e
PRIMAVERA PART TIME "COCCINELLA"
E 568
VIA BENEDETTO DA PORTO 14A**

**ALLEGATO B - ELENCO ELABORATI
RAPPORTO DI DIAGNOSI ENERGETICA
FONDO KYOTO - SCUOLA 3**



Aprile 2018

**COMUNE DI GENOVA
STRUTTURA DI STAFF - ENERGY MANAGER**



COMUNE DI GENOVA





1. Elaborati grafici

- Planimetria con ubicazione contatori, quadri elettrici ed impianti;
- Planimetria con l'individuazione delle diverse zone termiche, degli spazi riscaldati e non riscaldati e delle diverse destinazioni d'uso.

Planimetrie con ubicazione contatori, quadri elettrici e impianti
Scala 1:100

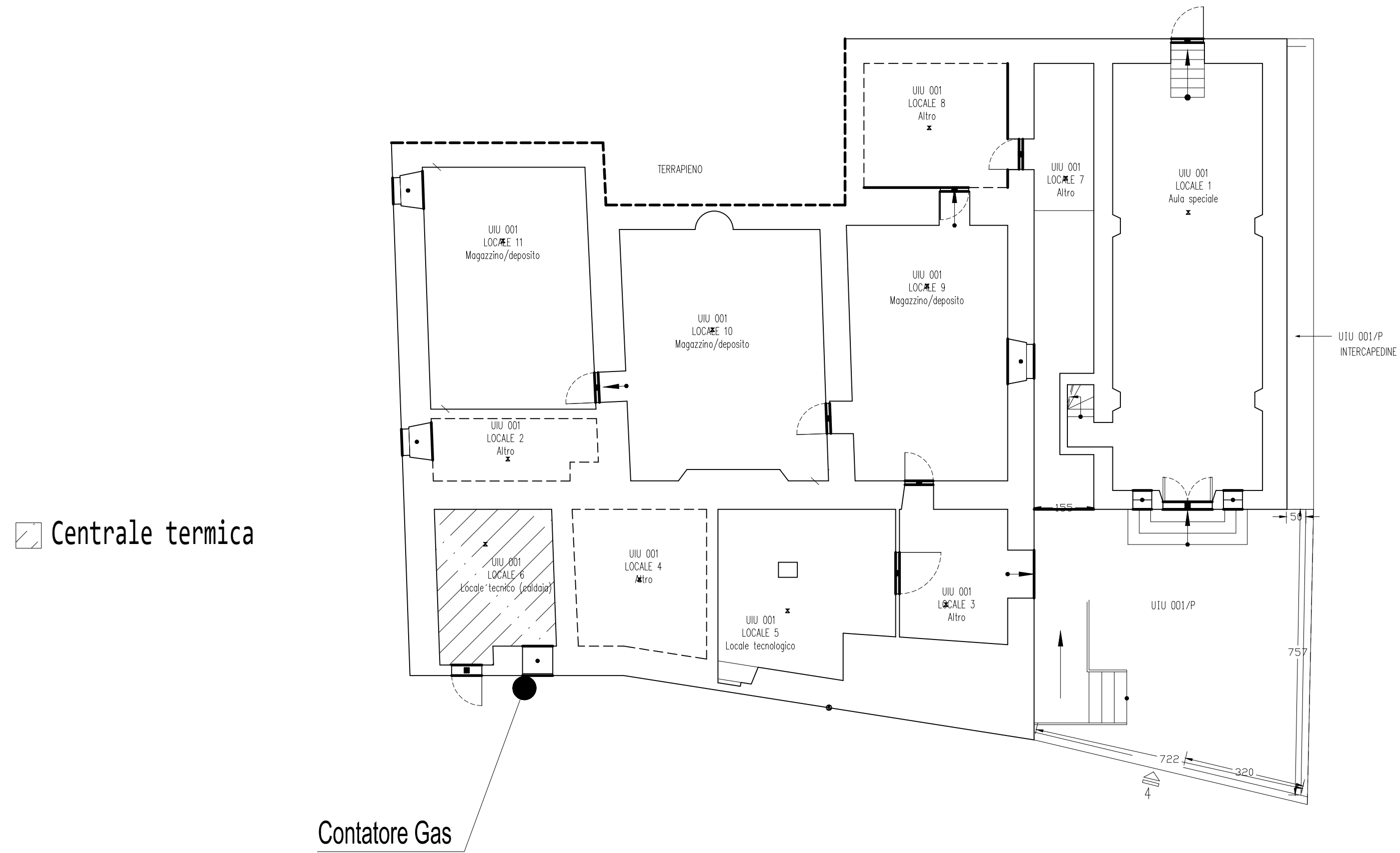

PIANO SEMINTERRATO

Planimetrie con ubicazione contatori, quadri elettrici e impianti
Scala 1:100

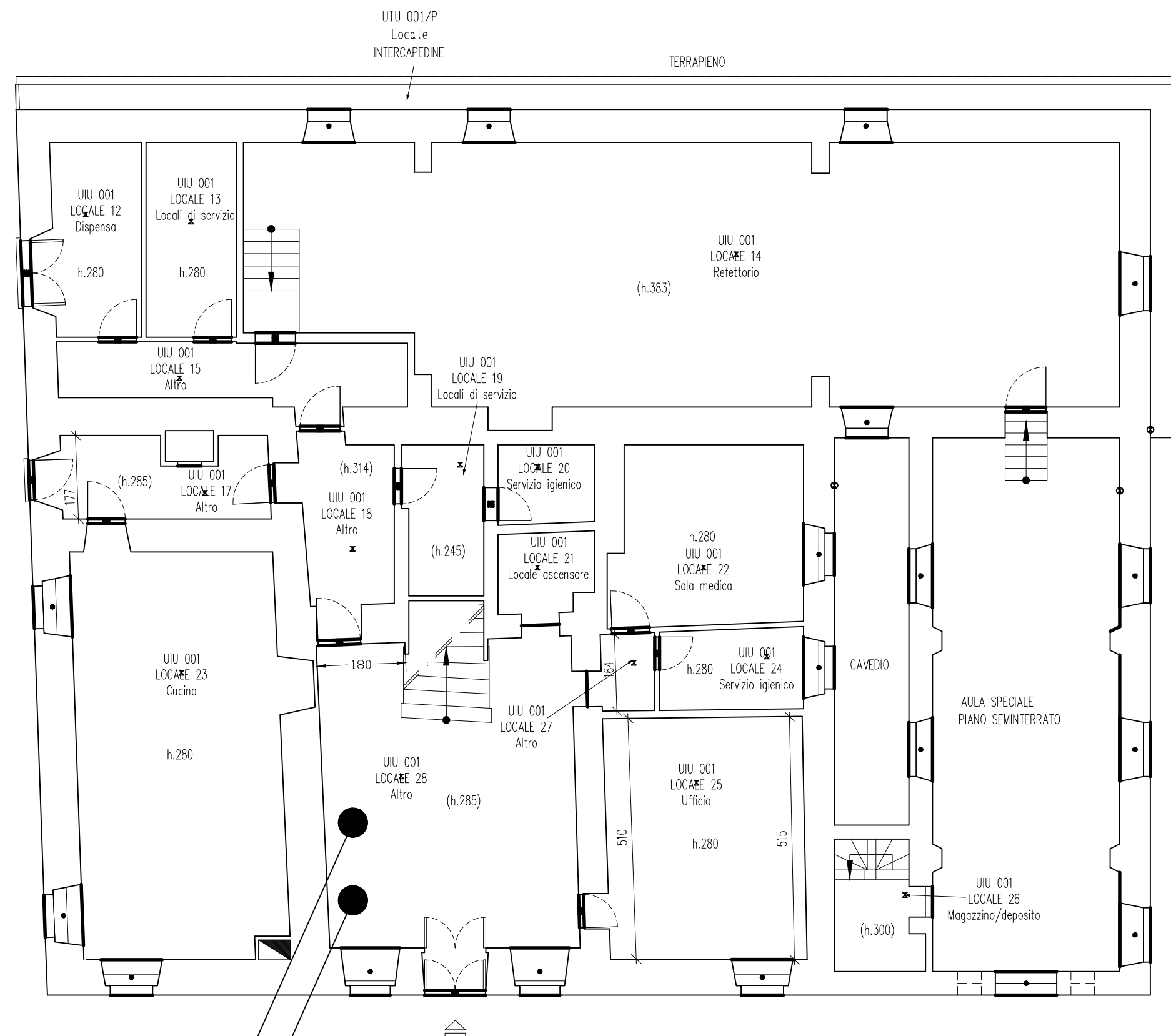

Quadro elettrico generale

Consegna EE

PIANO TERRA

Planimetrie con ubicazione contatori, quadri elettrici e impianti

Scala 1:100

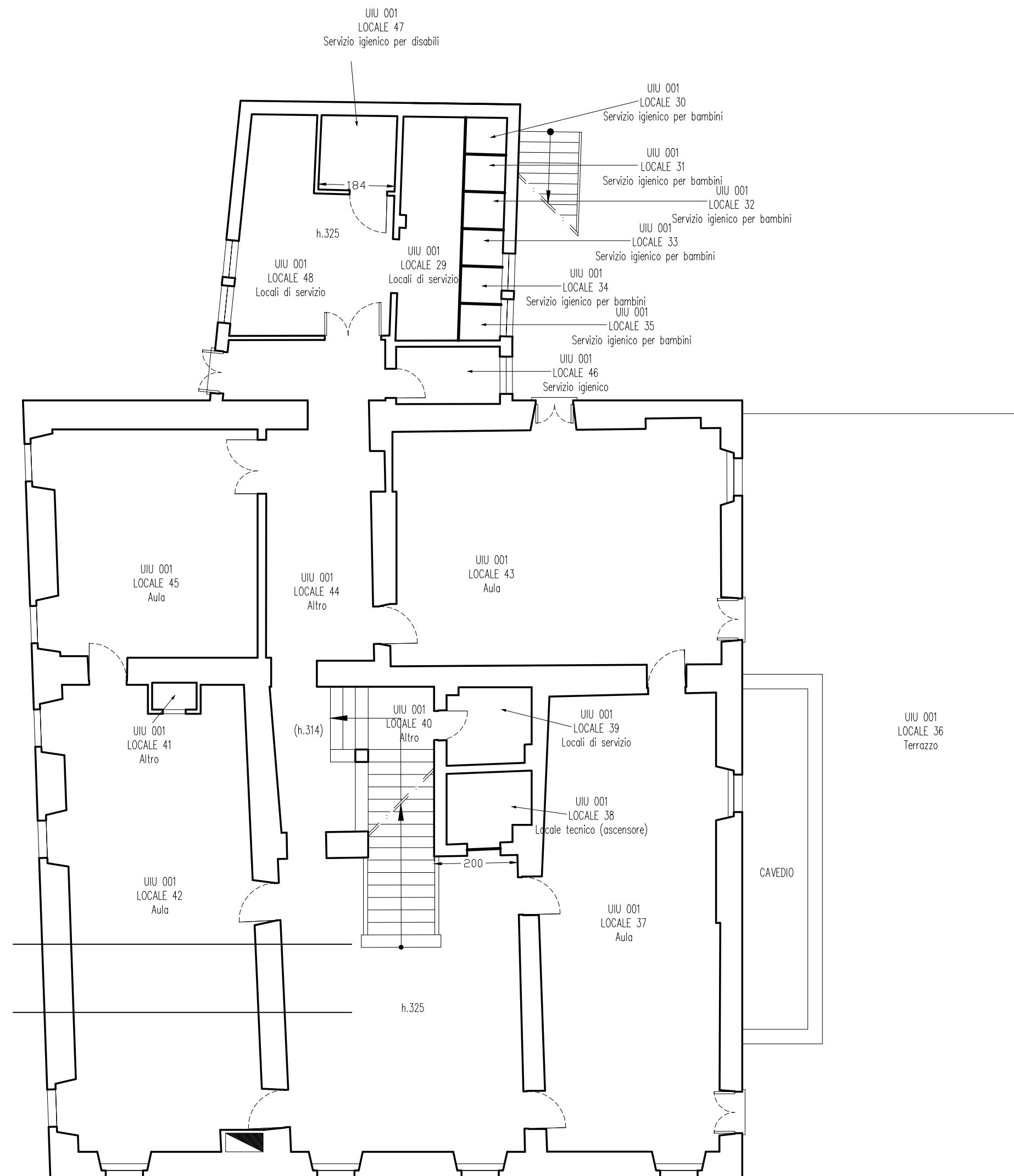

PIANO PRIMO

Planimetrie con ubicazione contatori, quadri elettrici e impianti

Scala 1:100

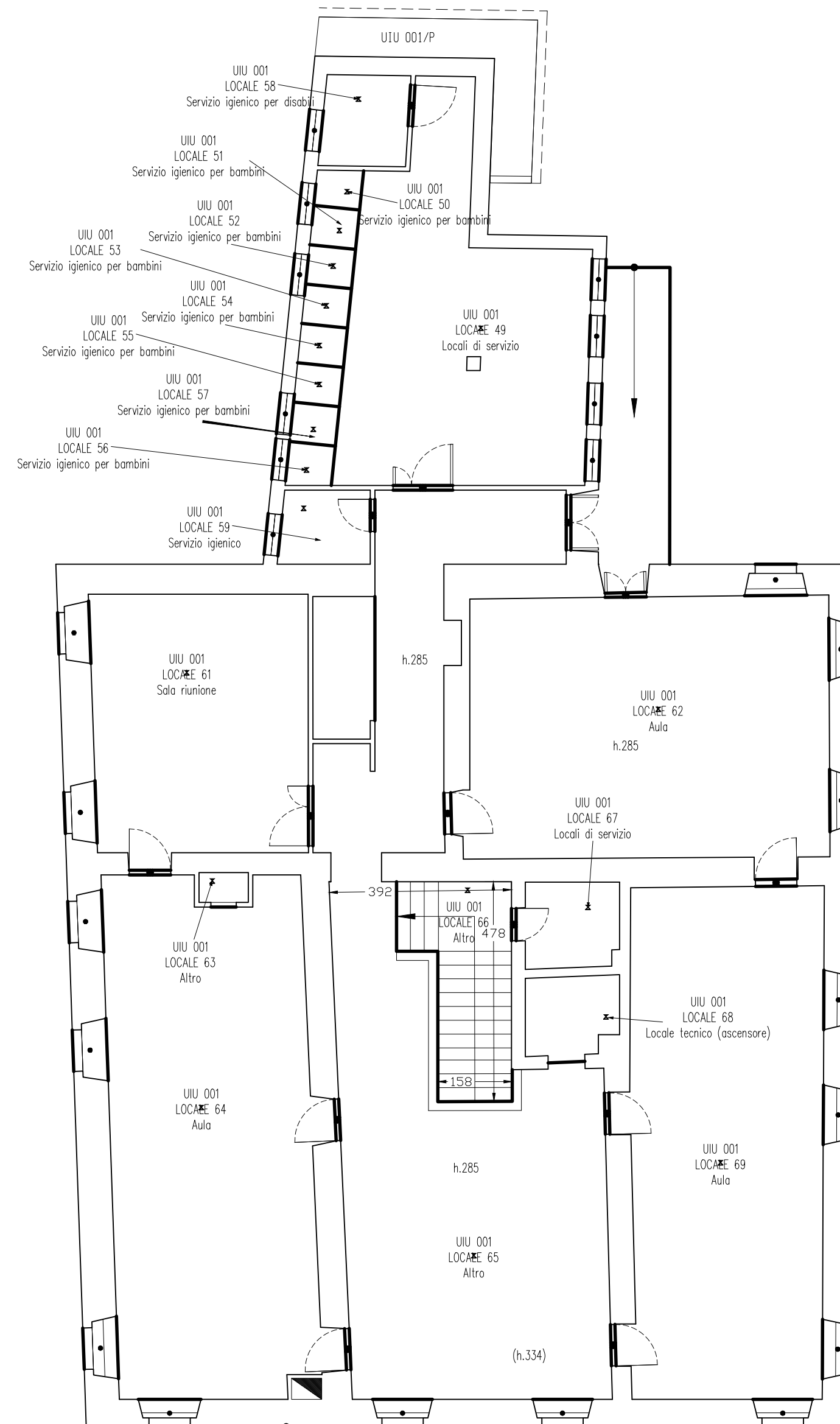

PIANO SECONDO

Planimetrie con ubicazione contatori, quadri elettrici e impianti
Scala 1:100

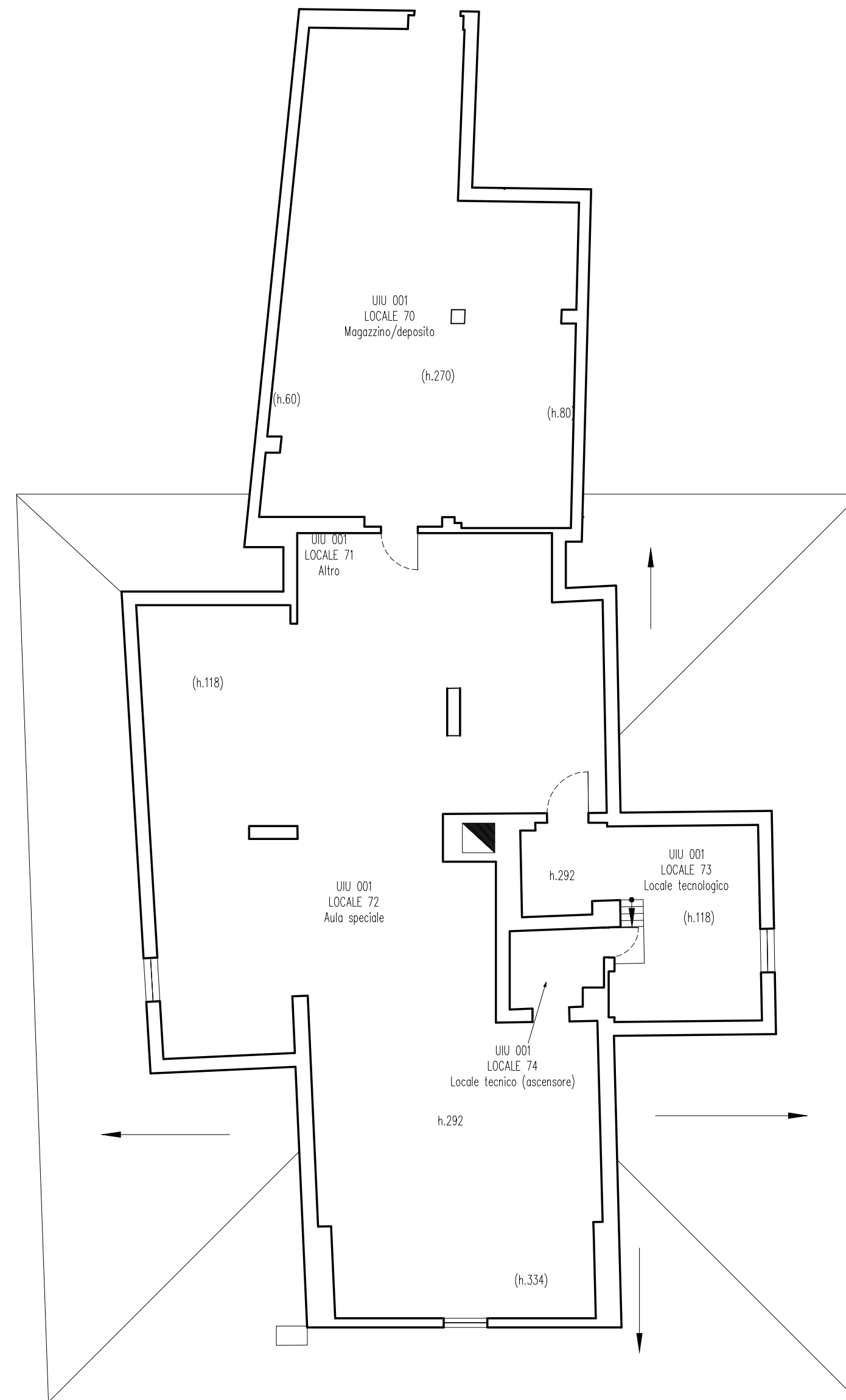

PIANO TERZO

Planimetrie con individuazione delle diverse zone termiche, degli
spazi riscaldati e non riscaldati e delle diverse destinazioni d'uso
Scala 1:100

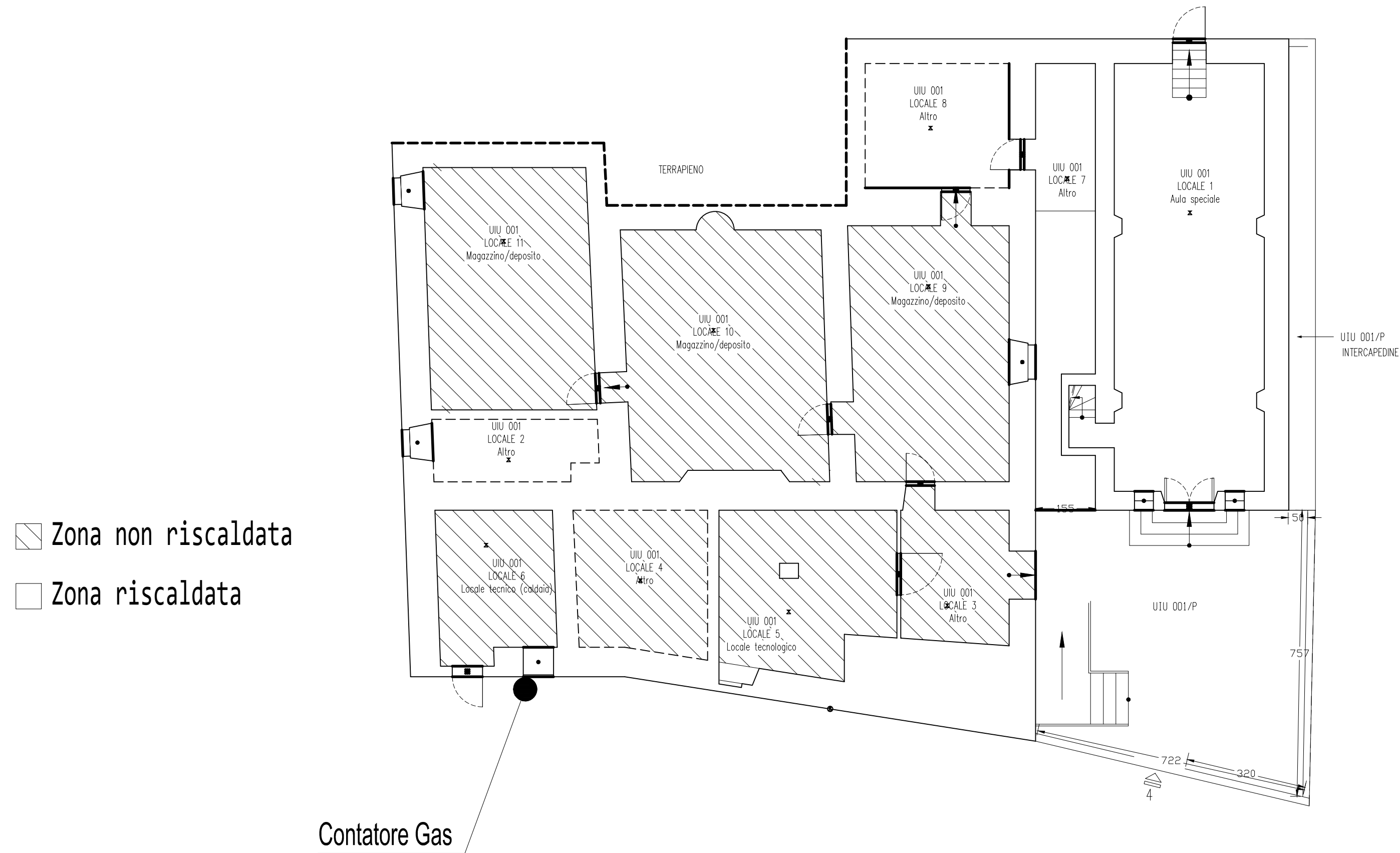

PIANO SEMINTERRATO

Planimetrie con individuazione delle diverse zone termiche, degli spazi riscaldati e non riscaldati e delle diverse destinazioni d'uso
Scala 1:100

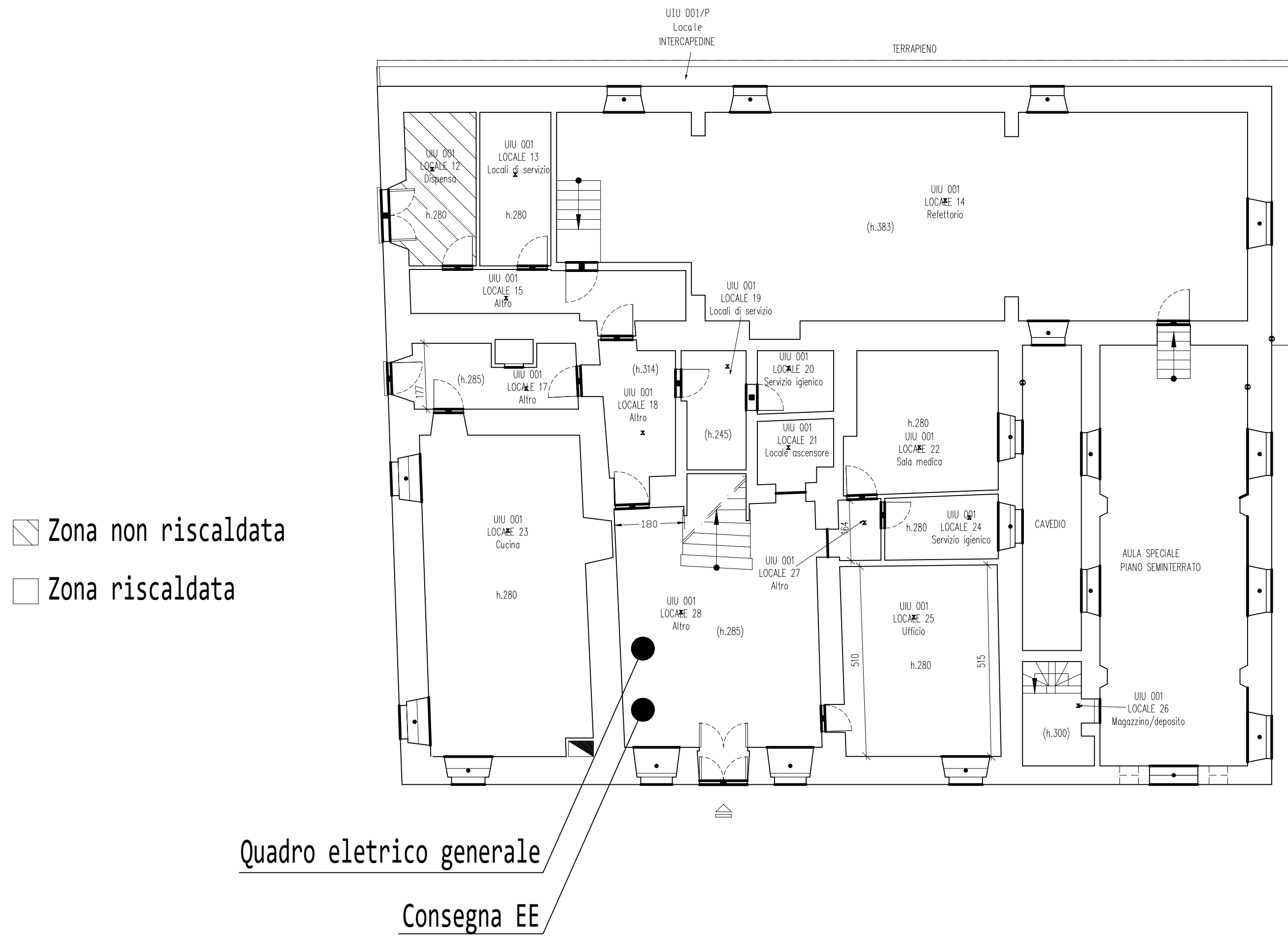

PIANO TERRA

Planimetrie con individuazione delle diverse zone termiche, degli spazi riscaldati e non riscaldati e delle diverse destinazioni d'uso

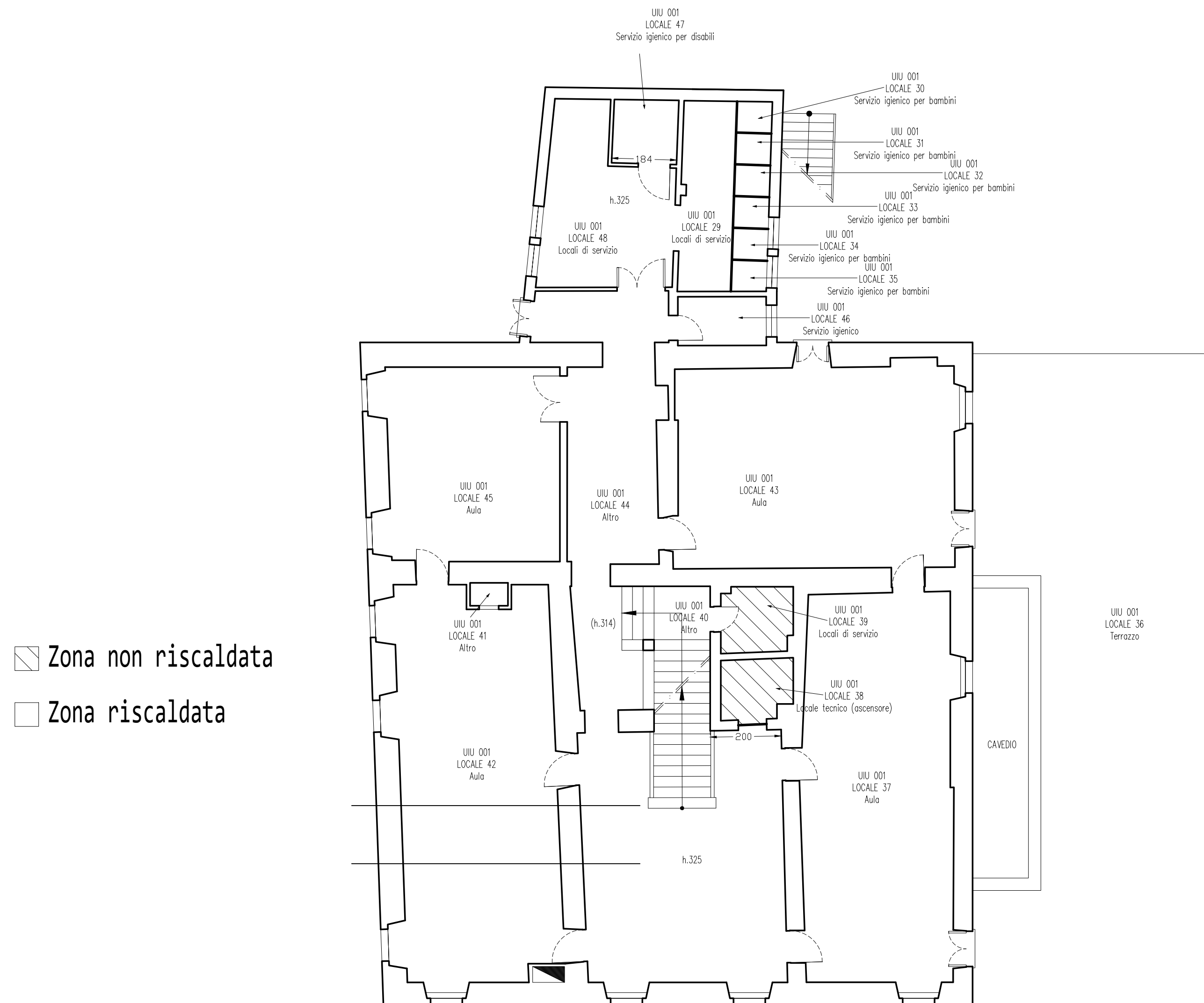

Scala 1:100

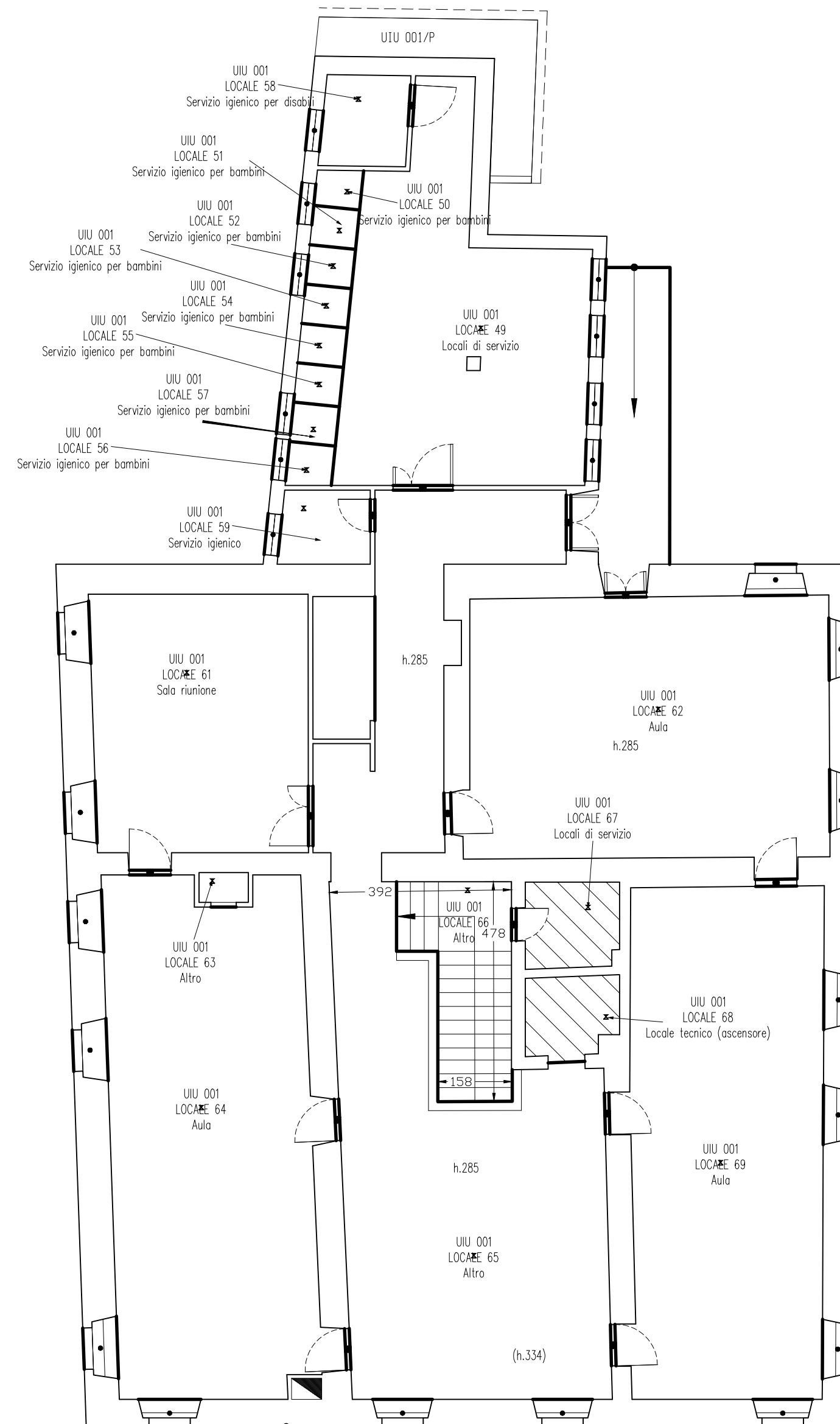

PIANO PRIMO

Planimetrie con individuazione delle diverse zone termiche, degli
spazi riscaldati e non riscaldati e delle diverse destinazioni d'uso
Scala 1:100



-  Zona non riscaldata
-  Zona riscaldata

PIANO SECONDO

Planimetrie con individuazione delle diverse zone termiche, degli
spazi riscaldati e non riscaldati e delle diverse destinazioni d'uso
Scala 1:100

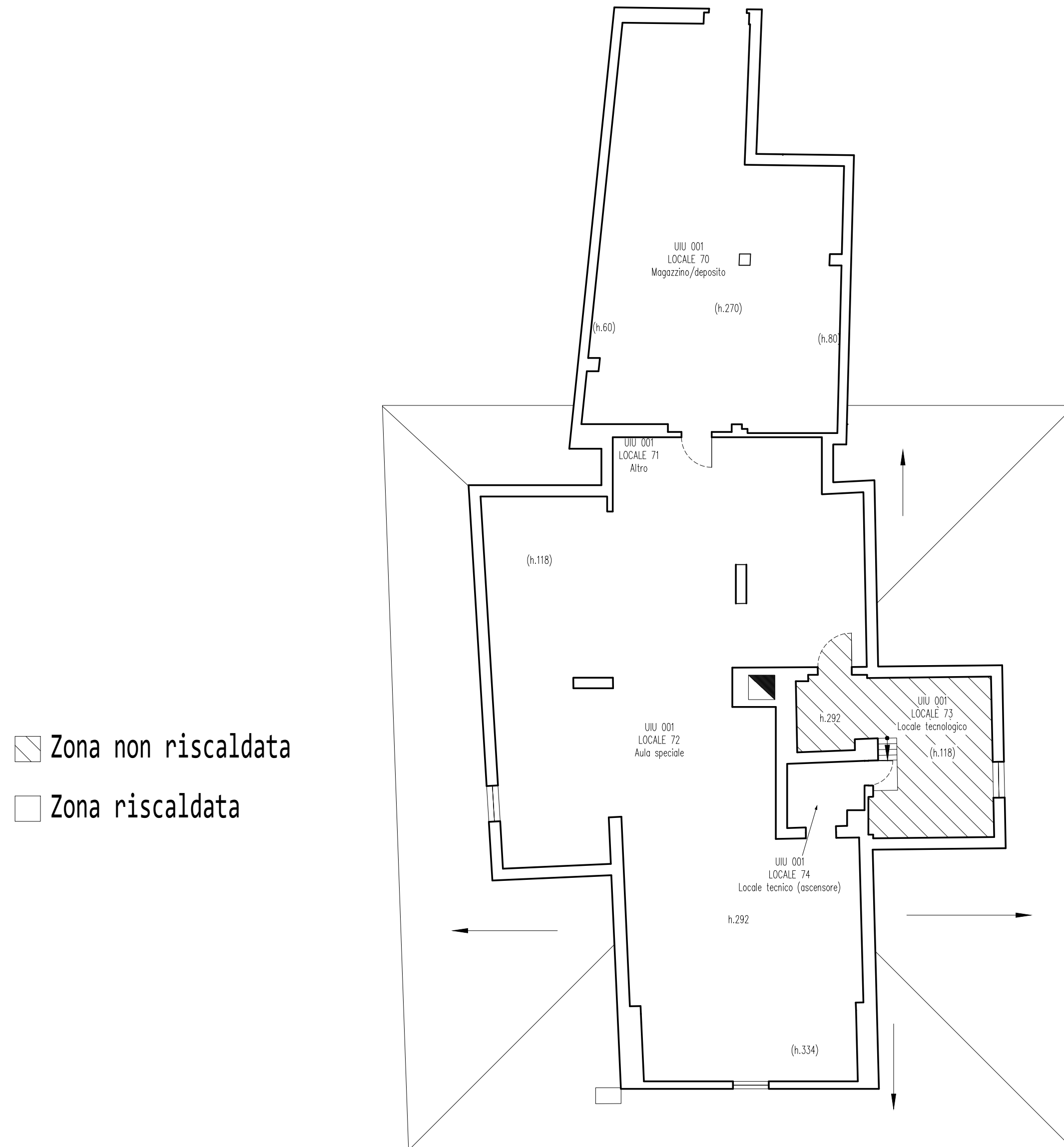

PIANO TERZO

2. Allegato fotografico



COMUNE DI GENOVA

SCUOLA COMUNALE D'INFANZIA "COCCINELLA" e
PRIMAVERA "COCCINELLA"
E568



COMUNE DI GENOVA

SCUOLA COMUNALE D'INFANZIA "COCCINELLA" e
PRIMAVERA "COCCINELLA"
E568



COMUNE DI GENOVA

SCUOLA COMUNALE D'INFANZIA "COCCINELLA" e
PRIMAVERA "COCCINELLA"
E568



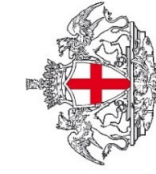



COMUNE DI GENOVA

SCUOLA COMUNALE D'INFANZIA "COCCINELLA" e
PRIMAVERA "COCCINELLA"
E568



COMUNE DI GENOVA

SCUOLA COMUNALE D'INFANZIA "COCCINELLA" e
PRIMAVERA "COCCINELLA"
E568





COMUNE DI GENOVA

SCUOLA COMUNALE D'INFANZIA "COCCINELLA" e
PRIMAVERA "COCCINELLA"
E568



COMUNE DI GENOVA

SCUOLA COMUNALE D'INFANZIA "COCCINELLA" e
PRIMAVERA "COCCINELLA"
E568



COMUNE DI GENOVA

SCUOLA COMUNALE D'INFANZIA "COCCINELLA" e
PRIMAVERA "COCCINELLA"
E568

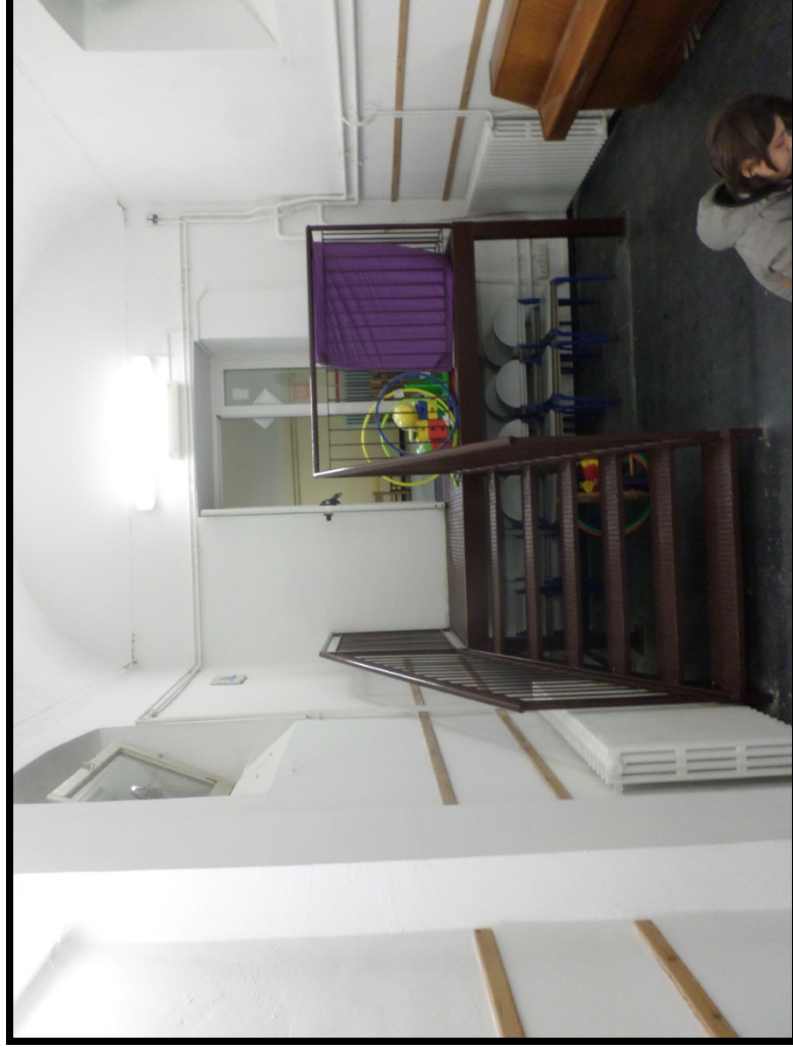

COMUNE DI GENOVA

SCUOLA COMUNALE D'INFANZIA "COCCINELLA" e
PRIMAVERA "COCCINELLA"
E568



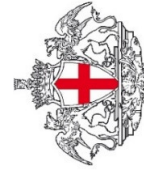

COMUNE DI GENOVA

SCUOLA COMUNALE D'INFANZIA "COCCINELLA" e
PRIMAVERA "COCCINELLA"
E568





COMUNE DI GENOVA

SCUOLA COMUNALE D'INFANZIA "COCCINELLA" e
PRIMAVERA "COCCINELLA"
E568



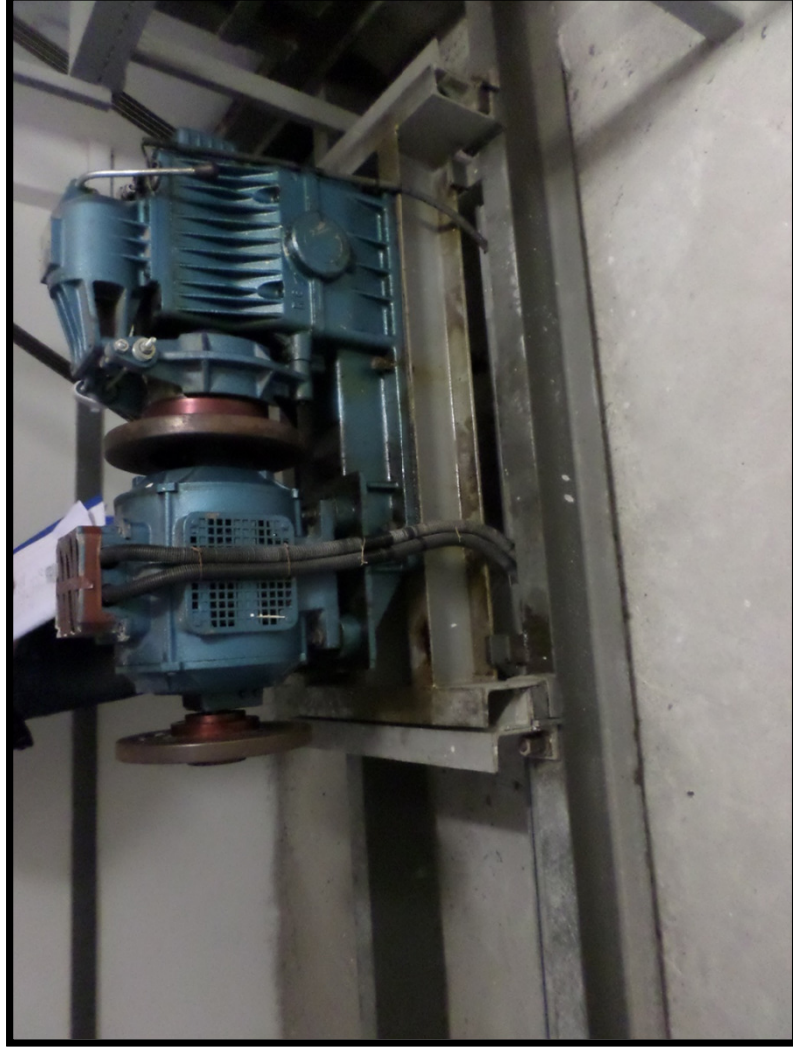

COMUNE DI GENOVA

SCUOLA COMUNALE D'INFANZIA "COCCINELLA" e
PRIMAVERA "COCCINELLA"
E568



COMUNE DI GENOVA

SCUOLA COMUNALE D'INFANZIA "COCCINELLA" e
PRIMAVERA "COCCINELLA"
E568



COMUNE DI GENOVA



SCUOLA COMUNALE D'INFANZIA "COCCINELLA" e
PRIMAVERA "COCCINELLA"
E568



COMUNE DI GENOVA

SCUOLA COMUNALE D'INFANZIA "COCCINELLA" e
PRIMAVERA "COCCINELLA"

E568

Allegato fotografico E 568



COMUNE DI GENOVA

SCUOLA COMUNALE D'INFANZIA "COCCINELLA" e
PRIMAVERA "COCCINELLA"
E568



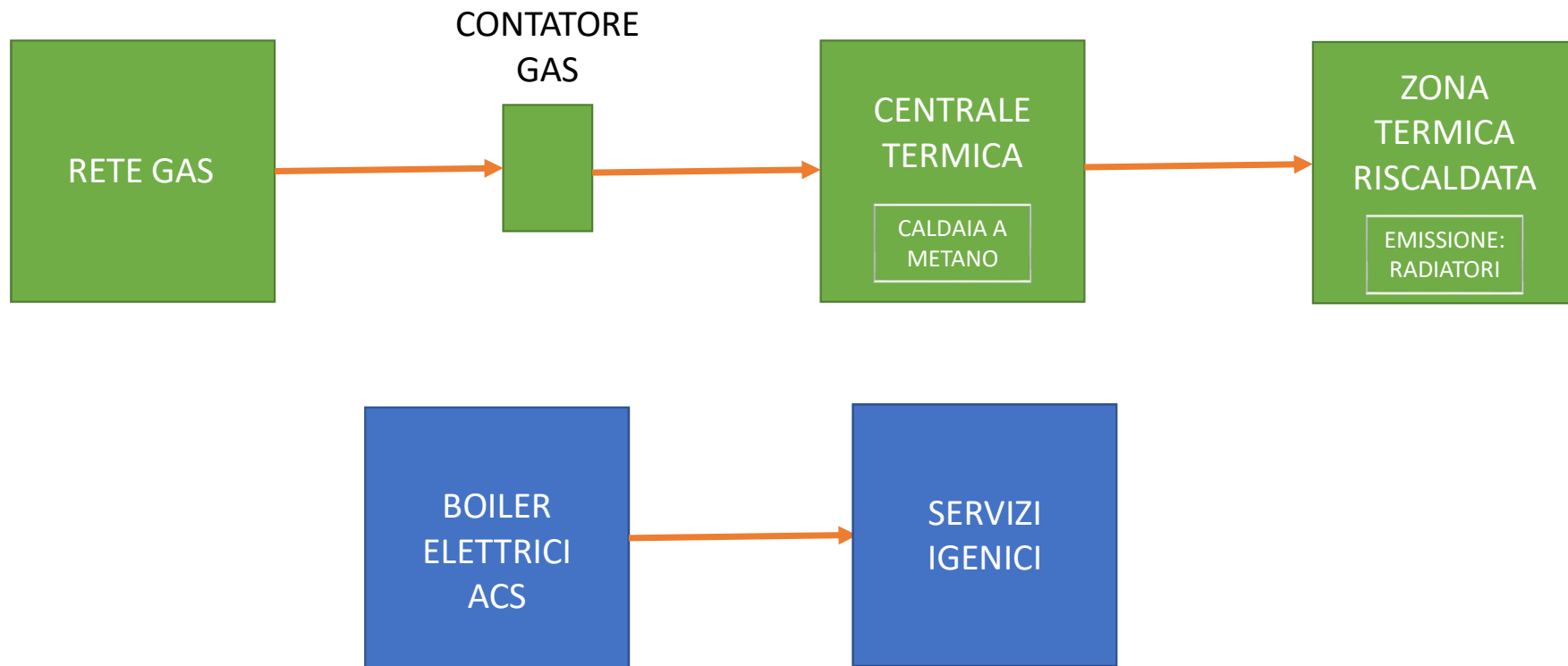

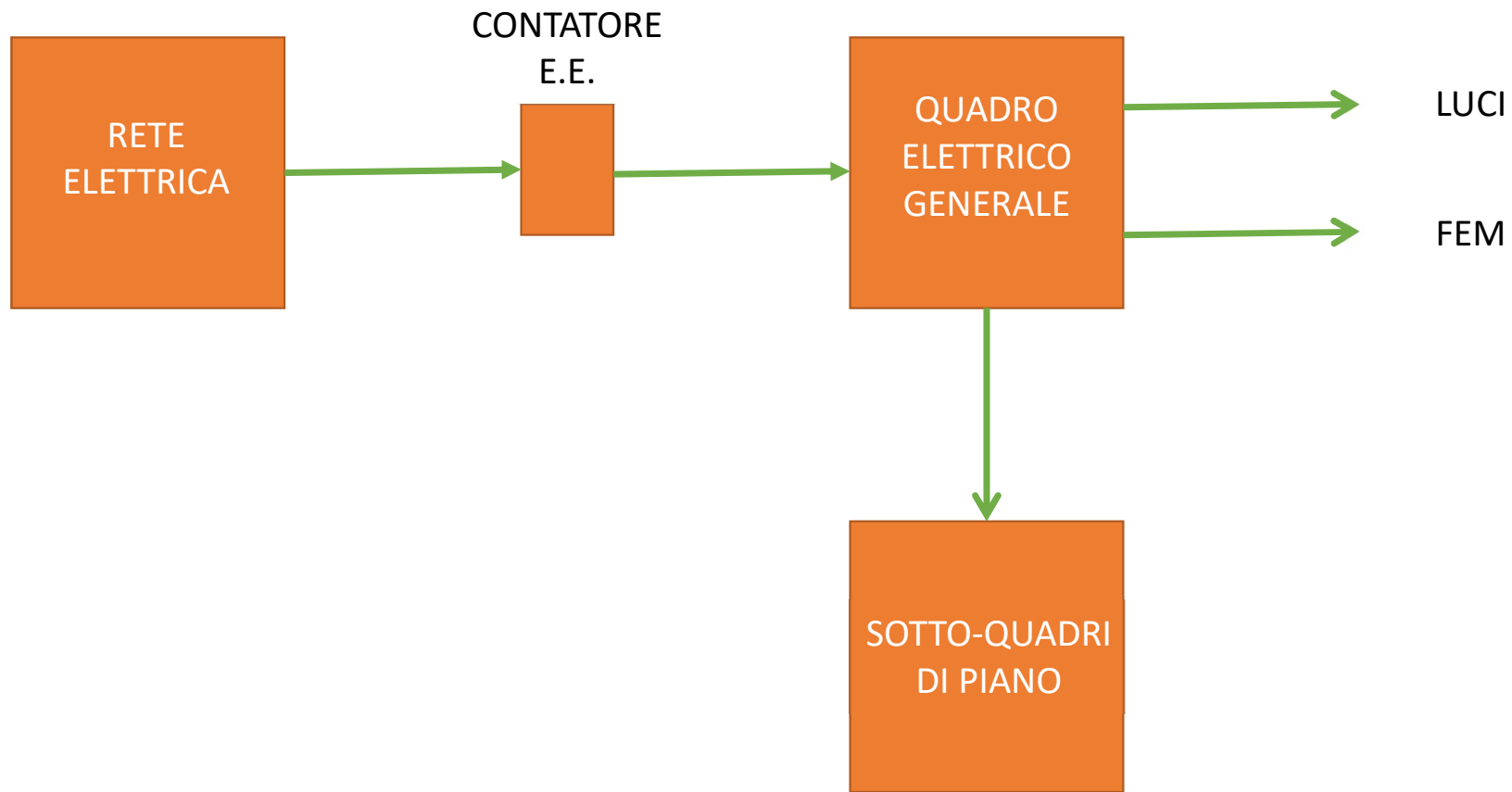



N=1200

E=6300

Comune: GENOVA/E
Foglio: 35
Scala originale: 1:1000
Dimensione cornice: 267.000 x 189.000 metri
5-Lug-2018 15:29:22
Prot. n. T225144/2018

1 Particella: 115